

Bürgermeisterbrief



der
MARKTGEMEINDE
K l a m

INHALT:

- Straßensperre
- Gemeinderatsitzung
- Grabungsarbeiten Glasfaser - Internet
- Forstpflanzenbestellung
- SHV Stellenausschreibung
- Kindergartennews
- Wohnungen in Klam
- Gesunde Gemeinde - Rezept
- Zivilschutz

Liebe Klamerinnen und Klamer!

STRABENSPERRE MÜNZBACHER LANDESSTRASSE

Die Abteilung Brückenbau des Amtes der OÖ. Landesregierung hat angekündigt, gemeinsam mit der Straßenmeisterei Grein ab 08.02.2021 mit dem Einbau der Hochwasserdurchlässe unter der Münzbacher Landesstraße, bei gleichzeitiger Sanierung der Schöberlbrücke über den Klambach zu beginnen.



Diese Arbeiten werden zu einer mehrmonatigen Straßensperre der Münzbacher Landesstraße bzw. der Brücke führen. Der Fußgängerverkehr zwischen Klam und Achatzberg wird nur über die Bauhofzufahrt bzw. über den Schützingweg möglich sein. PKWs und der Linien/Schülerbus (mit provisorischen Einstiegstellen bei der Deckerbrücke und in Achatzberg) sollen über die Unterhörnbacher Gemeindestraße = über die Ortschaften Oberhörnbach-Unterhörnbach nach Achatzberg umgeleitet werden.

Der Schwerverkehr wird bereits ab der B3 in Saxen und ab der Klaus-Kreuzung in Münzbach ab bzw. umgeleitet.

GEMEINDERATSSITZUNG VOM 15.01.2021

1. Prüfbericht des Prüfungsausschusses - 4. Quartalsprüfung 2020 - Kenntnisnahmebeschluss
2. Winterdienst - Räumung und Streuung auf Gemeindestraßen - Beschluss der RVS Richtlinien
3. Elektro Pühringer - Glasfaserkabelverlegungen in Klam - Gestattungsvertrag auf Verlegung im Öffentlichen Gut - Beschluss
4. Pläne auf Erweiterung des Geländes bei der Burgbrauerei - Konzertgelände - Beschluss
5. Fußballfeld - Neuanlage - Bestellbeschluss
6. Grundstücksabtretung - Ortschaftsweg Achatzberg - Beschluss des Grundstücksabtretungsprotokolls
7. Allfälliges

EUER
BÜRGERMEISTER
JOHANNES ACHLEITNER

GRABUNGSARBEITEN GLASFASERKABEL/INTERNET

Bei der letzten Sitzung des Gemeinderates erfolgte mit der Fa. Pühringer, Arbing der Abschluss von Gestattungsverträgen auf Verlegung von Glasfaserleitungen im Bankett entlang von Gemeindestraßen.

Momentan erfolgen die Grabarbeiten für Strom/Erdkabel und Glasfaserkabel in Unterhörnbach. Im Laufe des Jahres 2021 sollen Erdkabelverlegungen in Klam selbst, entlang der Unterhörnbacher Gemeindestraße bis Oberhörnbach, über den Zickerhoferweg bis nach Unterhörnbach/Letten, sowie entlang des Güterweges Niederkalmberg bis in den Bereich Niederkalmberg/Aschaumühle und nach Achatzberg erfolgen.

Wenn alles nach Plan erfolgt, müsste Ende 2021 das Glasfaserkabel/Schnelles Internet alle Ortschaften von Klam erreicht haben. Wer Interesse hat anzuschließen, möge mit der Fa. Pühringer Kontakt aufnehmen. (Sperken wird wie bisher vom Glasfaseranschluss bzw. Groß-Verteilerkasten auf Höhe Zufahrt Roussis/Käferböck von der Telekom versorgt).

FORSTPFLANZENBESTELLUNG

Die Forstpflanzen für die Frühjahrsaufforstung können beim Gemeindeamt bis spätestens **26.02.2021** bestellt werden.

SHV STELLENAUSSCHREIBUNG

SHV Perg

Wenn Sie Teil unseres **SHV-Teams** werden möchten, dann bewerben Sie sich beim Sozialhilfeverband Perg als:

Koch / Köchin
SENIORium Bad Kreuzen
(Funktionslaufbahn: GD 19.1 + 75 % Gehaltszulage)

Küchenhilfskraft
(Funktionslaufbahn: GD 25.2)
Bewerbungsfrist: 10.02.2021

Wir bieten Ihnen:
Krankenfürsorge für Gemeindebedienstete (KFG) • flexible Dienstplangestaltung • tolle Firmenrabatte • krisensicheren Arbeitsplatz • umfangreiche Sozialleistungen • ...

Wir freuen uns auf Ihre Bewerbung!
Bewerbungsbögen und nähere Informationen erhalten Sie auf unserer Homepage www.shv.perg.at.

Sozialhilfeverband Perg | Dirnbergerstraße 11, 4320 Perg | Tel. 07262/551-67320 | office@shvpe.at

KINDERGARTENNEWS

Ein herzliches Dankeschön an den Elternverein!

Wie die Jahre zuvor unterstützte der Elternverein auch heuer wieder die Anschaffungen im Kindergarten. Heuer wurden neue Bausteine und Konstruktionsmaterialien gekauft. Wie man auf den Bildern sieht, wird das Material eifrig bespielt.



Einige Gedanken zum Bauen und Konstruieren:

Kinder erobern sich die Welt selbsttätig. Lernen und Bildung soll sich an den Tätigkeiten des Kindes orientieren. Umso bedeutsamer ist es, kindliche Grundbedürfnisse zu erkennen und dafür Spiel- und Entwicklungsräume zu eröffnen. Im kindlichen Spiel ist das Bauen und Konstruieren eine wichtige Tätigkeit. Beim Bauen und Konstruieren können die Kinder physikalische Gesetzmäßigkeiten kennen lernen und sie nehmen wahr, dass sie ihre Umwelt mitgestalten können.



Die Kinder können nun wieder intensiv in diesem Bereich mit dem neuen Material arbeiten. Dankeschön dafür!



WOHNUNGEN IN KLAM

Wie bereits im Vorjahr angekündigt, werden die **zwei Wohnungen** oberhalb des **Musikheimes** mit März 2021 fertig und können ab 1. April 2021 bezogen werden. Weiters wird voraussichtlich ab April/Mai auch eine Mietwohnung (64 m²) am **Gemeindeamt** frei und kann vergeben werden.

Wer Interesse für diese Wohnungen (je ca. 60 m²) hat, möge das Wohnungswerber Formular ausfüllen und bis spätestens **15. Februar 2021** am Gemeindeamt abgeben. Bereits eingelangte Bewerbungen für die Wohnungen werden berücksichtigt.

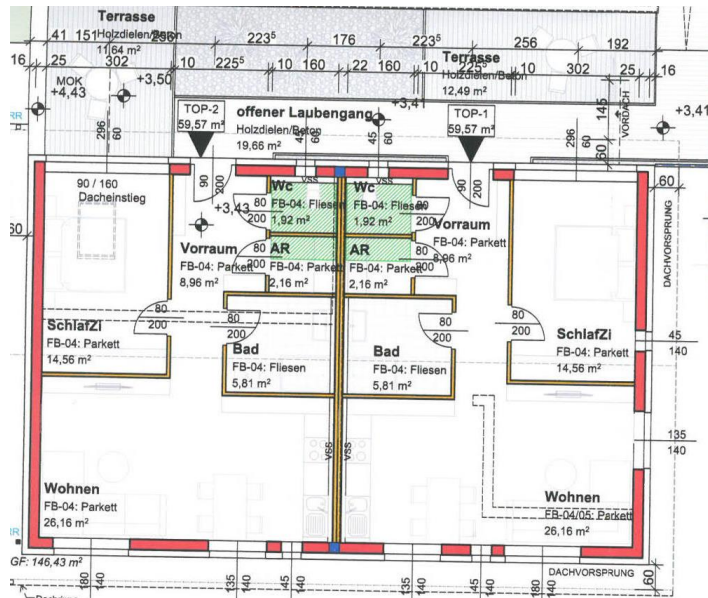

<p>→ Bitte Zutreffendes so ankreuzen bzw. Zahlen so eintragen → Bitte in Blockschrift ausfüllen</p> <p><small>* Gemeindefragebogen</small></p>	<p><input type="checkbox"/> A <input type="checkbox"/> B <input type="checkbox"/> C</p>	<p>Nummer der GKV/Gemeinde/Priv. Baustelle: _____ 1. Vorname (TT MM JJ): _____ Nachname: _____ Geburtsdatum: _____ Mithesnummer: _____</p>			
<p>Fragebogen für Wohnungswerber</p>					
<p>1. Personalien des Antragstellers:</p> <p>Familienname: _____ Vorname: _____ Abst. Grad: _____ Straße, Hausnummer: _____ PLZ, Gemeinde: _____ Geburtsdatum: _____ Sex: Mr./Frau: _____ Staatsbürgerschaft: _____ Familienstand: <input type="checkbox"/> verh. <input type="checkbox"/> gesch. <input type="checkbox"/> verw. <input type="checkbox"/> ledig <input type="checkbox"/> Laboren: <input type="checkbox"/> Beruf: _____ Arbeitgeber: _____ Telefonnachricht: _____</p>					
<p>2. Angaben zur derzeitigen bzw. gewünschten Wohnung:</p> <table style="width: 100%; border-collapse: collapse;"> <tr> <td style="width: 30%;"> <p>Rechtverhältnis: <input type="checkbox"/> Miete <input type="checkbox"/> Kauf <input type="checkbox"/> sonstiges</p> <p>Haus/Objekt/Objektbesitz: <input type="checkbox"/> ja <input type="checkbox"/> nein</p> <p>Eigentum: <input type="checkbox"/> ja <input type="checkbox"/> nein</p> <p>Objektart: <input type="checkbox"/> Wohnhaus <input type="checkbox"/> Eigentumswohnung <input type="checkbox"/> sonstiges</p> <p>Wohnfläche (in m²): _____</p> <p>Raumzahl: _____</p> <p>Monatliche Wohnkosten (inkl. Nebenkosten, ohne Heizung bzw. Garagekosten): _____</p> <p>Eigentümer (Bezeichnung, Schulden, Anzahlung, Wohnverhältnisse, etc.): _____</p> </td> <td style="width: 30%;"> <p>deutl. <input type="checkbox"/> Wunsch <input type="checkbox"/></p> <p>Wohntätigkeit: <input type="checkbox"/> ja <input type="checkbox"/> nein</p> <p>Objekt: <input type="checkbox"/> Neubau <input type="checkbox"/> Altbau <input type="checkbox"/> ggf. _____</p> <p>sonstige Ausstattung: <input type="checkbox"/> behindertengerecht <input type="checkbox"/></p> </td> <td style="width: 40%;"> <p>Sind Sie auch bei anderen gemeinnützigen Baugesellschaften vorangeht? <input type="checkbox"/> ja <input type="checkbox"/> nein</p> <p>Wer ist Eigentümer des Gebäudes, in dem sich die Wohnung befindet, in der Sie derzeit leben? <input type="checkbox"/> Privatperson <input type="checkbox"/> Dienstgeber <input type="checkbox"/> Staat <input type="checkbox"/></p> <p>Gemeinnützige Bauvereinigung/Gemeinde: _____ Name des Objektantragstellers: _____</p> <p>Mit dieser Wohnung bin ich: <input type="checkbox"/> ja <input type="checkbox"/> nein</p> <p>Möchte Personen leben derzeit in dieser Wohnung? <input type="checkbox"/> ja <input type="checkbox"/> nein</p> </td> </tr> </table>			<p>Rechtverhältnis: <input type="checkbox"/> Miete <input type="checkbox"/> Kauf <input type="checkbox"/> sonstiges</p> <p>Haus/Objekt/Objektbesitz: <input type="checkbox"/> ja <input type="checkbox"/> nein</p> <p>Eigentum: <input type="checkbox"/> ja <input type="checkbox"/> nein</p> <p>Objektart: <input type="checkbox"/> Wohnhaus <input type="checkbox"/> Eigentumswohnung <input type="checkbox"/> sonstiges</p> <p>Wohnfläche (in m²): _____</p> <p>Raumzahl: _____</p> <p>Monatliche Wohnkosten (inkl. Nebenkosten, ohne Heizung bzw. Garagekosten): _____</p> <p>Eigentümer (Bezeichnung, Schulden, Anzahlung, Wohnverhältnisse, etc.): _____</p>	<p>deutl. <input type="checkbox"/> Wunsch <input type="checkbox"/></p> <p>Wohntätigkeit: <input type="checkbox"/> ja <input type="checkbox"/> nein</p> <p>Objekt: <input type="checkbox"/> Neubau <input type="checkbox"/> Altbau <input type="checkbox"/> ggf. _____</p> <p>sonstige Ausstattung: <input type="checkbox"/> behindertengerecht <input type="checkbox"/></p>	<p>Sind Sie auch bei anderen gemeinnützigen Baugesellschaften vorangeht? <input type="checkbox"/> ja <input type="checkbox"/> nein</p> <p>Wer ist Eigentümer des Gebäudes, in dem sich die Wohnung befindet, in der Sie derzeit leben? <input type="checkbox"/> Privatperson <input type="checkbox"/> Dienstgeber <input type="checkbox"/> Staat <input type="checkbox"/></p> <p>Gemeinnützige Bauvereinigung/Gemeinde: _____ Name des Objektantragstellers: _____</p> <p>Mit dieser Wohnung bin ich: <input type="checkbox"/> ja <input type="checkbox"/> nein</p> <p>Möchte Personen leben derzeit in dieser Wohnung? <input type="checkbox"/> ja <input type="checkbox"/> nein</p>
<p>Rechtverhältnis: <input type="checkbox"/> Miete <input type="checkbox"/> Kauf <input type="checkbox"/> sonstiges</p> <p>Haus/Objekt/Objektbesitz: <input type="checkbox"/> ja <input type="checkbox"/> nein</p> <p>Eigentum: <input type="checkbox"/> ja <input type="checkbox"/> nein</p> <p>Objektart: <input type="checkbox"/> Wohnhaus <input type="checkbox"/> Eigentumswohnung <input type="checkbox"/> sonstiges</p> <p>Wohnfläche (in m²): _____</p> <p>Raumzahl: _____</p> <p>Monatliche Wohnkosten (inkl. Nebenkosten, ohne Heizung bzw. Garagekosten): _____</p> <p>Eigentümer (Bezeichnung, Schulden, Anzahlung, Wohnverhältnisse, etc.): _____</p>	<p>deutl. <input type="checkbox"/> Wunsch <input type="checkbox"/></p> <p>Wohntätigkeit: <input type="checkbox"/> ja <input type="checkbox"/> nein</p> <p>Objekt: <input type="checkbox"/> Neubau <input type="checkbox"/> Altbau <input type="checkbox"/> ggf. _____</p> <p>sonstige Ausstattung: <input type="checkbox"/> behindertengerecht <input type="checkbox"/></p>	<p>Sind Sie auch bei anderen gemeinnützigen Baugesellschaften vorangeht? <input type="checkbox"/> ja <input type="checkbox"/> nein</p> <p>Wer ist Eigentümer des Gebäudes, in dem sich die Wohnung befindet, in der Sie derzeit leben? <input type="checkbox"/> Privatperson <input type="checkbox"/> Dienstgeber <input type="checkbox"/> Staat <input type="checkbox"/></p> <p>Gemeinnützige Bauvereinigung/Gemeinde: _____ Name des Objektantragstellers: _____</p> <p>Mit dieser Wohnung bin ich: <input type="checkbox"/> ja <input type="checkbox"/> nein</p> <p>Möchte Personen leben derzeit in dieser Wohnung? <input type="checkbox"/> ja <input type="checkbox"/> nein</p>			

Bemerkung wird, dass die Liegenschaftsentwicklungs GmbH Linz (ELAG) im April dieses Jahres im Auftrag der Diözese Linz mit dem Einbau **von 6 Mietwohnungen im Pfarrhof Klam** beginnt, die mit Dezember 2021 fertiggestellt sein sollten. Wohnungswerber, die jetzt nicht berücksichtigt werden können, müssten spätestens dann auch eine Wohnung beziehen können.

Der Fragebogen für Wohnungswerber ist auf der Homepage unter www.klam.at (Bürgerservice/Bauen und Wohnen) zu finden oder kann direkt am Gemeindeamt behoben werden.

REZEPT - FISCHFILETS MIT NUSSKRUSTE (4 PORTIONEN)

Zutaten:

je 10 g Mandeln, Haselnüsse, Walnüsse, 15 g Sesam, 1/2 EL Pfefferkörner schwarz, 1 EL Koriandersamen, 4 Fischfilets à 150 g, Salz, Pfeffer, Zitronensaft, 60 g Vollkornmehl, 4 EL Milch, 4 EL Olivenöl



Zubereitung:

Nüsse und Gewürze in einer Pfanne trocken anrösten und anschließend mahlen. Fischfilets würzen und mit der Hautseite in Mehl, Milch und anschließend in die Nussmischung tauchen. Mit der Hautseite in einer Pfanne mit Olivenöl scharf anbraten und im vorgeheizten Rohr bei 160°C 45 Minuten fertig garen.

Tipp: Als Beilage eignen sich Petersilkartoffeln, Brokkoligemüse und ein bunter Salat. Schon gewusst: Ein regelmäßiger Konsum von Nüssen hat zahlreiche gesundheitsförderliche Wirkungen: cholesterinsenkend, entzündungshemmend und herzschützend.



DER AKTUELLE SELBSTSCHUTZTIPP

Selbstschutz ist der beste Schutz:

SICHERHEIT IM INTERNET

Das breite Informations- und Möglichkeitsspektrum im Internet spiegelt auch die Vielfalt der Betrügereien und Probleme damit wider. Generell setzt sich dabei jeder Internetnutzer einer ständigen Gefahr aus, die sich jedoch durch aufgeklärte, bewusste und vorsichtige Nutzung minimieren lässt.



Grundregeln zur verantwortungsvollen Internetnutzung:

- **Computer schützen:** Regelmäßige Updates, eine Firewall und eine aktuelle Antivirussoftware bieten schon einen guten Schutz für den PC
- **Privatsphäre wahren:** Das Internet vergisst nichts! Daher persönliche Daten nicht leichtfertig hergeben
- **Gesundes Misstrauen:** Nicht alle Infos im Internet entsprechen der Wahrheit
- **Aufpassen bei Online-Shops:** Wenn es sich vermeiden lässt, zahlen Sie bei unbekanntem Shops nicht mit Vorkasse!
- **Vorsicht bei der Nutzung von fremden Inhalten:** Fremde Fotos, Musik oder Videos sind häufig urheberrechtlich geschützt. Sollten Sie diese auf der eigenen Webseite verwenden wollen, fragen Sie vorher um Erlaubnis!
- **Nicht alles glauben:** Häufig erhält man Nachrichten und E-Mails mit sensationellen Angeboten, diversen Gewinnbenachrichtigungen, Geldversprechen, Erben und vieles mehr. Achten Sie hier auf den Absender und seriöse Daten
- **Phishing Mails sofort löschen:** Banken oder Kreditkartenunternehmen fordern Sie nie via E-Mail auf, Ihre Daten zu überprüfen! Löschen Sie solche Mails sofort. Ein weiterer Hinweis: viele Sprach- und Grammatikfehler
- **Das Internet vergisst nichts:** Achten Sie darauf, was Sie im Internet veröffentlichen! Fotos, Statusmeldungen auf Facebook oder dergleichen können noch nach Jahren ein Problem sein
- **Umsonst gibt es nichts:** Angebote auf, wo tausende Smartphones oder Tablets verschenkt werden, sind Falschmeldungen (Beispiel)
- **Rasch Hilfe holen:** Unsicher? Fragen Sie einen Profi!



i Mehr Informationen erhalten Sie unter:

Oberösterreichischer Zivilschutz
Petzoldstraße 41, 4020 Linz
Telefon: 0732 65 24 36
E-Mail: office@zivilschutz-ooe.at
www.zivilschutz-ooe.at



Fordern Sie die Broschüre "Internetsicherheit" kostenlos beim OÖ Zivilschutz an!

**SELBST-
SCHUTZ
IST DER
BESTE
SCHUTZ.**

SORGEN
SIE FÜR
NOTFÄLLE
VOR.

zivilschutz-ooe.at



OBERÖSTERREICHISCHER
ZIVILSCHUTZ